

**PANDUAN  
SELEKSI PENERIMAAN MAHASISWA BARU  
PENDIDIKAN DI LUAR DOMISILI  
(ISBI KALIMANTAN TIMUR)  
TAHUN AKADEMIK 2018/2019**



**INSTITUT SENI INDONESIA YOGYAKARTA  
TAHUN 2018**



KEMENTERIAN RISET, TEKNOLOGI, DAN PENDIDIKAN TINGGI  
**INSTITUT SENI INDONESIA YOGYAKARTA**

Jalan Parangtritis Km. 6,5 Yogyakarta 55001 Telp. (0274) 379133, 373659

---

ISI Yogyakarta menyelenggarakan seleksi Jalur Pendidikan Di Luar Domisili jenjang:

**I. PENDIDIKAN PROGRAM SARJANA (S1)**

Pendidikan Program S1 di ISI Yogyakarta dilaksanakan untuk menghasilkan insan-insan akademik dan praktisi yang kreatif, produktif, sebagai seniman Indonesia yang mendunia, yaitu sarjana yang memiliki kematangan jiwa dan kepribadian serta tanggap terhadap segala bentuk aspirasi masyarakat dan perkembangan seni, ilmu pengetahuan dan teknologi demi kesejahteraan masyarakat, bangsa dan negara.

**II. PROGRAM STUDI YANG DISELENGGARAKAN**

**A. FAKULTAS SENI PERTUNJUKAN**

**1. Jurusan Tari**

**Program Studi S1 Tari**

Profil: Koreografer, Peneliti Tari, dan Penari

**2. Jurusan Etnomusikologi**

**Program Studi S1 Etnomusikologi**

Profil: Penata/Komposer, dan Peneliti Musik Etnik

**B. FAKULTAS SENI RUPA**

**1. Jurusan Kriya**

**Program Studi S1 Kriya**

Profil: Kriyawan, Desainer Kriya, Peneliti Kriya, Instruktur Kriya, Konsultan Kriya.

**C. FAKULTAS SENI MEDIA REKAM**

**1. Jurusan Televisi**

**Program Studi S1 Film dan Televisi**

Profil: Produser Film dan Televisi, Sutradara (*Director*) Film dan Televisi, Penulis Skenario Film (*Scriptwriter*)/Penulis Naskah Televisi, Sinematografer, Videografer, Penata Artistik (*Art Director*) Film dan Televisi, Penata Suara (*Sound Designer*), Penyunting Gambar (*Editor*).

**III. PERSYARATAN UMUM DAN PERSYARATAN KESEHATAN**

**A. PERSYARATAN UMUM**

1. Peserta adalah lulusan SMA/SMK/MA/Paket C yang dibuktikan dengan STTB/Ijazah dan SKHUN (khusus lulusan 2018 dibuktikan dengan Surat Keterangan Lulus dan hasil Nilai Ujian Nasional yang ditandatangani oleh Kepala Sekolah)
2. Peserta yang pernah tercatat sebagai mahasiswa di ISI Yogyakarta harus melaporkan secara tertulis kepada panitia.

**B. PERSYARATAN KESEHATAN**

Peserta diwajibkan memiliki syarat kesehatan sehingga tidak mengganggu kelancaran proses pembelajaran sebagaimana berikut:

1. Fakultas Seni Pertunjukan : Sehat paru-paru, THT, tidak cacat fisik, gagu, gagap yang dapat mengganggu proses studi, dan khusus untuk Program Studi Tari, Teater, Sendratasik, Pedalangan disyaratkan tidak buta warna menurut Dokter spesialis
2. Fakultas Seni Media Rekam: Tidak buta warna menurut Dokter spesialis, tidak cacat fisik, gagu dan gagap, yang dapat mengganggu proses studi
3. Fakultas Seni Rupa: Tidak buta warna menurut Dokter spesialis, tidak cacat fisik, gagu dan gagap, yang dapat mengganggu proses studi

#### IV. SISTEM SELEKSI DAN PROSEDUR PENDAFTARAN *ONLINE*

##### A. WAKTU PENDAFTARAN



##### B. PENDAFTARAN *ONLINE*

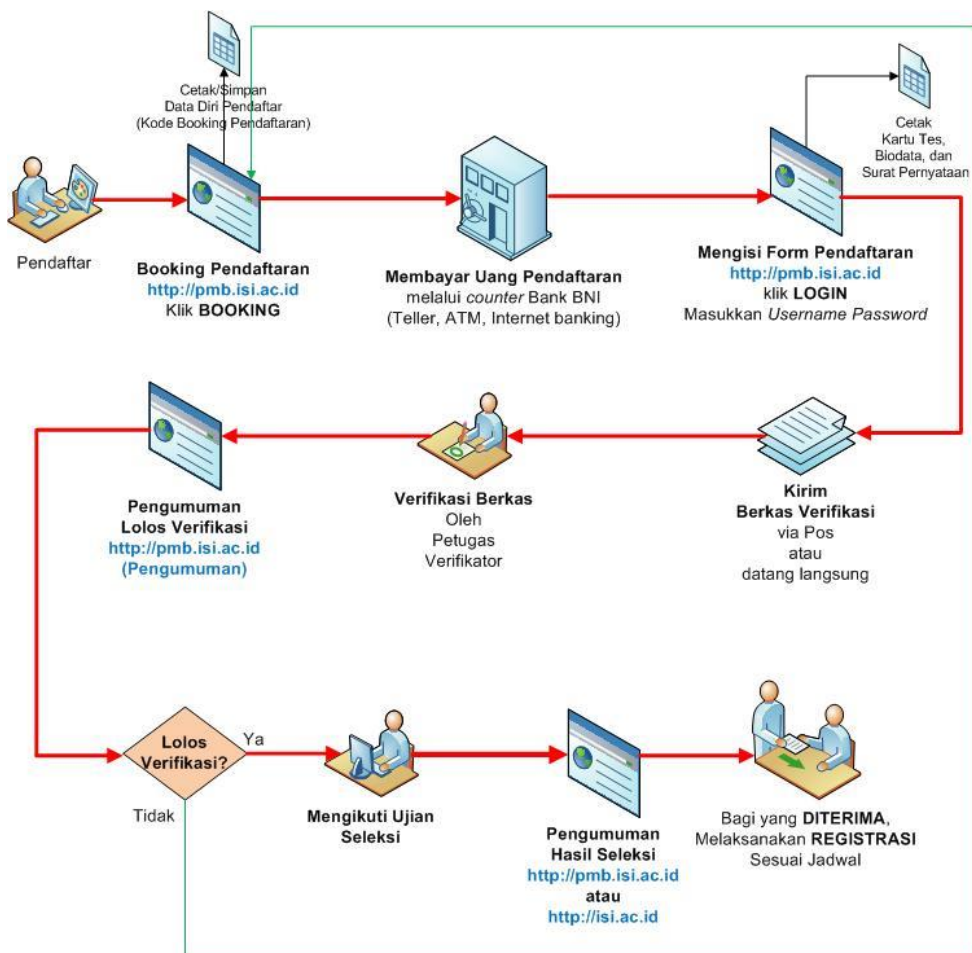

##### Langkah-langkah Pendaftaran:

###### 1. Booking Pendaftaran

Calon mahasiswa melakukan *booking* pendaftaran secara *online* di laman <http://pmb.isi.ac.id> dengan cara klik **BOOKING** kemudian mengisi data yang ada pada halaman *booking* pendaftaran tersebut dan mencetak/menyimpan file Data Diri Pendaftar (**Kode Booking Pendaftaran**).

- Pastikan biodata yang dimasukkan sudah tepat karena biodata yang sudah dimasukkan **tidak bisa diubah kembali**.
- Pendaftar hanya bisa memilih 1 (satu) program studi untuk 1 (satu) jalur seleksi.

## 2. Pembayaran Uang Pendaftaran

Setelah melakukan *booking* pendaftaran, calon mahasiswa harus melakukan pembayaran uang pendaftaran melalui *counter* Bank BNI sebesar Rp. 200.000,-.

Panduan (SOP) Pembayaran melalui Bank BNI dapat diunduh di laman <http://pmb.isi.ac.id> pada kolom **Informasi** (Panduan Pembayaran Pendaftaran).

- Biaya pendaftaran **berlaku untuk sekali pendaftaran**
- Biaya pendaftaran dapat dibayarkan di semua *counter* Bank BNI (teller, ATM, internet banking)
- Biaya pendaftaran yang sudah dibayarkan tidak dapat ditarik kembali dengan alasan apapun

## 3. Login

Setelah membayar uang pendaftaran, calon mahasiswa melakukan pengisian form pendaftaran secara *online* di laman <http://pmb.isi.ac.id> dengan cara klik **LOGIN** kemudian memasukkan *Username* dan *Password*

*Username* diisikan sesuai dengan **Kode Booking** Pendaftaran dan *Password* diisikan sesuai **kode PIN** (9-11 digit kombinasi angka dan huruf) yang tertera di Slip Pembayaran. (**tertulis di depan nama pendaftar**)

## 4. Pengisian Form Pendaftaran

Setelah berhasil *login*, silahkan mengisi data yang ada pada formulir pendaftaran tersebut kemudian klik **Simpan** sehingga akan muncul Nomor Test.

**Sebelum melakukan pengisian pada form pendaftaran, persiapkan:**

- *File* pasfoto terbaru dengan **Rasio Foto : 4 x 6, atau max resolusi 300px x 450px (background warna merah), dengan ukuran file maksimal : 200kb, Tipe file : jpg, jpeg, atau png**
- Data diri (KTP/KK), data asal sekolah, data nomor ijazah/surat keterangan lulus, data nilai Ujian Nasional sebagai bahan untuk pengisian formulir pendaftaran *online*
- Pastikan komputer yang akan digunakan untuk melakukan pendaftaran sudah ter-*install* aplikasi untuk mencetak file pdf
- Panduan pengisian formulir pendaftaran dapat diunduh di laman <http://pmb.isi.ac.id> pada kolom **Informasi** (Panduan pengisian form pendaftaran online)

Setelah itu unduh Kartu Tanda Peserta Test, Biodata Peserta, dan Surat Pernyataan dengan cara klik pada *link* yang tersedia.

**BATAS AKHIR PENDAFTARAN ONLINE  
TANGGAL 10 Juli 2018 Pukul 12.00 WIB**

### **C. CETAK KARTU TANDA PESERTA TEST, BIODATA PESERTA, DAN SURAT PERNYATAAN**

Setelah mengisi formulir pendaftaran *online* kemudian **Cetak Kartu Tanda Peserta Test, Biodata Peserta, dan Surat Pernyataan** masing-masing sebanyak **2 (dua) lembar** pada kertas ukuran A4 kuarto.

- Kartu Tanda Peserta Test, Biodata Peserta, dan Surat Pernyataan ditandatangani oleh peserta, 1 (satu) lembar harus dibawa saat ujian seleksi masuk, dan satunya lagi dilampirkan bersamaan dengan berkas persyaratan yang dikirimkan kepada panitia
- Tuliskan No. HP pada lembar Biodata yang telah tercetak secara manual (tuliskan tangan)

### **D. PENGIRIMAN BERKAS PERSYARATAN**

Setelah melakukan pendaftaran online, peserta **diwajibkan** segera mengirimkan **Berkas Persyaratan** untuk dilakukan proses verifikasi/pengesahan pendaftaran **sesuai jadwal yang ditentukan** dengan melampirkan berkas-berkas sebagai berikut:

1. *Print out* Kartu Tanda Peserta Test, Biodata Peserta, dan Surat Pernyataan pendaftaran ISI Yogyakarta (bermeterai Rp. 6.000,-) masing-masing 1 (satu) lembar
2. Fotokopi Bukti Slip Pembayaran biaya pendaftaran dari Bank BNI sebanyak 1 (satu) lembar
3. Pasfoto resmi terbaru ukuran 3x4 (*background* warna merah) sebanyak 2 (dua) lembar
4. Fotokopi kartu identitas diri (KTP/KK) sebanyak 1 (satu) lembar
5. Fotokopi Akta Kelahiran sebanyak 1 (satu) lembar
6. **Bagi lulusan SMA/SMK/MA/Paket C tahun 2018**, melampirkan Fotokopi legalisir Surat Keterangan Lulus dan hasil Nilai Ujian Nasional oleh Kepala Sekolah sebanyak 1 (satu) lembar, sedangkan **bagi lulusan SMA/SMK/MA/Paket C tahun 2017 dan sebelumnya**, melampirkan fotokopi legalisir STTB/Ijazah dan SKHUN oleh Kepala Sekolah masing-masing 1 (satu) lembar
7. Asli/Fotokopi legalisir Surat Keterangan Penghasilan Orang Tua yang telah **disahkan** oleh Bendaharawan bagi yang berpenghasilan tetap (PNS/TNI/POLRI/Karyawan Swasta), dan untuk yang lainnya/tidak tetap (petani, nelayan, wiraswasta, pengusaha, dll) **disahkan** oleh Kepala Desa setempat sebanyak 1 (satu) lembar
8. Surat Kesanggupan Pembayaran Uang Kuliah Tunggal (UKT) bermeterai Rp. 6000,- ditandatangani Orang Tua/Wali sebanyak 1 (satu) lembar
9. Berkas surat kesehatan diserahkan setelah peserta dinyatakan diterima (saat registrasi)

Berkas Persyaratan tersebut disusun sesuai urutan dan dimasukkan ke dalam **stopmap** sesuai fakultas masing-masing:

- warna **merah muda** untuk **Fakultas Seni Pertunjukan**
- warna **biru** untuk **Fakultas Seni Rupa**
- warna **kuning** untuk **Fakultas Seni Media Rekam**

kemudian **dikirim via pos** atau **datang langsung** ke alamat :

**Sekretariat Panitia PMB ISBI Kalimantan Timur  
Jl. Diponegoro Gedung C Ex Serapo  
Museum Mulawarman  
Tenggarong, Kutai Kartanegara  
Kalimantan Timur**

Berkas Persyaratan **paling lambat** harus sudah diterima oleh panitia tanggal  
**10 Juli 2018 Pukul 14.00 WIB**

**Catatan :**

- Keterlambatan penyampaian berkas persyaratan dan berkas yang tidak lengkap akan berakibat dinyatakan **GAGAL VERIFIKASI** sehingga tidak dapat mengikuti ujian seleksi.
- Setelah mengirimkan/menyerahkan berkas persyaratan, peserta diwajibkan melihat **Pengumuman Lolos Verifikasi** di laman <http://pmb.isi.ac.id> (pada kolom Pengumuman).

Panduan pengecekan hasil verifikasi berkas dapat diunduh di laman <http://pmb.isi.ac.id> pada kolom **Informasi**

**V. UJIAN SELEKSI**

Peserta yang telah dinyatakan **Lolos Verifikasi** dapat mengikuti **ujian seleksi** sesuai jadwal yang telah ditentukan

**VI. WAKTU DAN TEMPAT UJIAN SELEKSI**

**A. JALUR REGULER**

- Fakultas Seni Pertunjukan : **19 Juli 2018**
  - Fakultas Seni Rupa : **19 Juli 2018**
  - Fakultas Seni Media Rekam : **19 Juli 2018**
- ✓ Tempat penyelenggaraan ujian seleksi di masing-masing program studi sesuai jadwal dan kapasitas ruangan.
  - ✓ Ujian dimulai pukul 08.00 WIB dan peserta dimohon hadir 30 menit sebelum ujian dimulai
  - ✓ Peserta wajib membawa Kartu Tanda Peserta Test

**VII. MATERI UJIAN SELEKSI**

**A. FAKULTAS SENI PERTUNJUKAN**

- Tes Praktik Uji Keterampilan sesuai Jurusan/Program Studi yang dipilih
- Wawancara

**B. FAKULTAS SENI RUPA**

- Tes Praktik Uji Keterampilan sesuai Jurusan/Program Studi yang dipilih
- Wawancara

**C. FAKULTAS SENI MEDIA REKAM**

- Tes Tertulis tentang Wawasan Program Studi Fotografi dan Program Studi Film dan Televisi
- Tes Wawancara (membawa porto folio/hasil karya sesuai program studi yang dipilih (Fotografi/Film dan Televisi/Animasi))

## VIII. PENGUMUMAN HASIL UJIAN SELEKSI

Hasil Ujian Seleksi Penerimaan Mahasiswa Baru ISI Yogyakarta Tahun Akademik 2018/2019 akan diumumkan di laman <http://isi.ac.id> atau <http://pmb.isi.ac.id> pada kolom Pengumuman, dan melalui media cetak terbitan Yogyakarta pada tanggal **2 Agustus 2018** (*Keputusan hasil ujian seleksi tidak dapat diganggu gugat*)

**Waspada upaya penipuan mengatasnamakan Panitia PMB.**  
Panitia tidak menghubungi secara personal/lewat telepon kepada seluruh pendaftar/calon mahasiswa.

## IX. BIAYA PENDIDIKAN

Berdasarkan Surat Keputusan Menteri Riset, Teknologi, dan Pendidikan Tinggi Nomor: 91/M/KPT/2018 perihal Uang Kuliah Tunggal, maka biaya yang wajib dibayarkan bagi Mahasiswa yang dinyatakan diterima pada saat Registrasi, adalah:

### **BIAYA KULIAH MAHASISWA BARU TAHUN AKADEMIK 2018/2019**

Fakultas	Program Studi	Jenjang	UKT per semester
<b>Seni Pertunjukan</b>	Tari	S1	Rp 3.500.000,-
	Etnomusikologi	S1	Rp 3.500.000,-
<b>Seni Rupa</b>	Kriya	S1	Rp 3.500.000,-
<b>Seni Media Rekam</b>	Film dan Televisi	S1	Rp 3.500.000,-

Yogyakarta, Juni 2018

Panitia PMB ISI Yogyakarta  
Tahun Akademik 2018/2019